

Eneva

Segurança Energética e Desenvolvimento Econômico



eneva



Maior geradora térmica do Brasil com 7,2GW¹ de capacidade total



ACESSIBILIDADE



CONFIABILIDADE



SUSTENTABILIDADE

(1) Além da capacidade instalada térmica construída, inclui os projetos atualmente em construção, Parnaíba VI, Azulão I e Azulão II,

Bacia do Amazonas (10 bcm/2P)

+50 poços perfurados

0,42 bcm já produzidos (2021-2023)

- 1 ativo em etapa de produção: Azulão**
- 1 ativo em etapa de desenvolvimento: Tambaqui
- 1 ativo em etapa de reabilitação: Japiim***
- 3 ativos em etapa de exploração:
 - Até 2030: AM-T-62, AM-T-84, AM-T-85

Bacia do Solimões (24 bcm/2C)

- 1 ativo em etapa de reabilitação: Jurudá

Bacia do Parnaíba (37,5 bcm/2P)

+200 poços perfurados

6,6 bcm já produzidos (2012-2023)

"Parque dos Gaviões", com 12 ativos:

- 7 em etapa de produção: Gavião Azul, Gavião Branco, Gavião Caboclo, Gavião Preto, Gavião Real, Gavião Vermelho, Gavião Tesoura
- 5 em etapa de desenvolvimento: Gavião Branco Norte, Gavião Belo, Gavião Carijó, Gavião Mateiro, Gavião Vaqueiro*
- 1 em etapa de avaliação: PAD Tianguar (PN-T-48)
- 11 ativos em etapa de exploração:
 - Até 2026: PN-T-117, PN-T-118, PN-T-119, PN-T-133, PN-T-134;
 - Até 2028: PN-T-47, PN-T-48A, PN-T-66, PN-T-67A, PN-T-68, PN-T-102A.

Bacia do Paraná

Consórcio Eneva (70%) e Brava Energia

- 4 ativos em etapa de exploração:

◦ Até 2028: PAR-T-86, PAR-T-99, PAR-T-196, PAR-T-215



+51 km²
em área de concessão

47,6 bcm
em reservas possíveis (2P)



6,9 GW
capacidade instalada

1 GW
em construção

*Anexação de Gavião Vaqueiro (GVQ) e Gavião Vaqueiro Oeste (GVQO) em andamento na ANP;

**Anexação de Azulão (AZU) e Azulão Oeste (AZUO) em andamento na ANP;

***Acumulação marginal Japiim em fase de assinatura.

****Incorporação das usinas depende de cumprimento de condicionantes da operação societária.

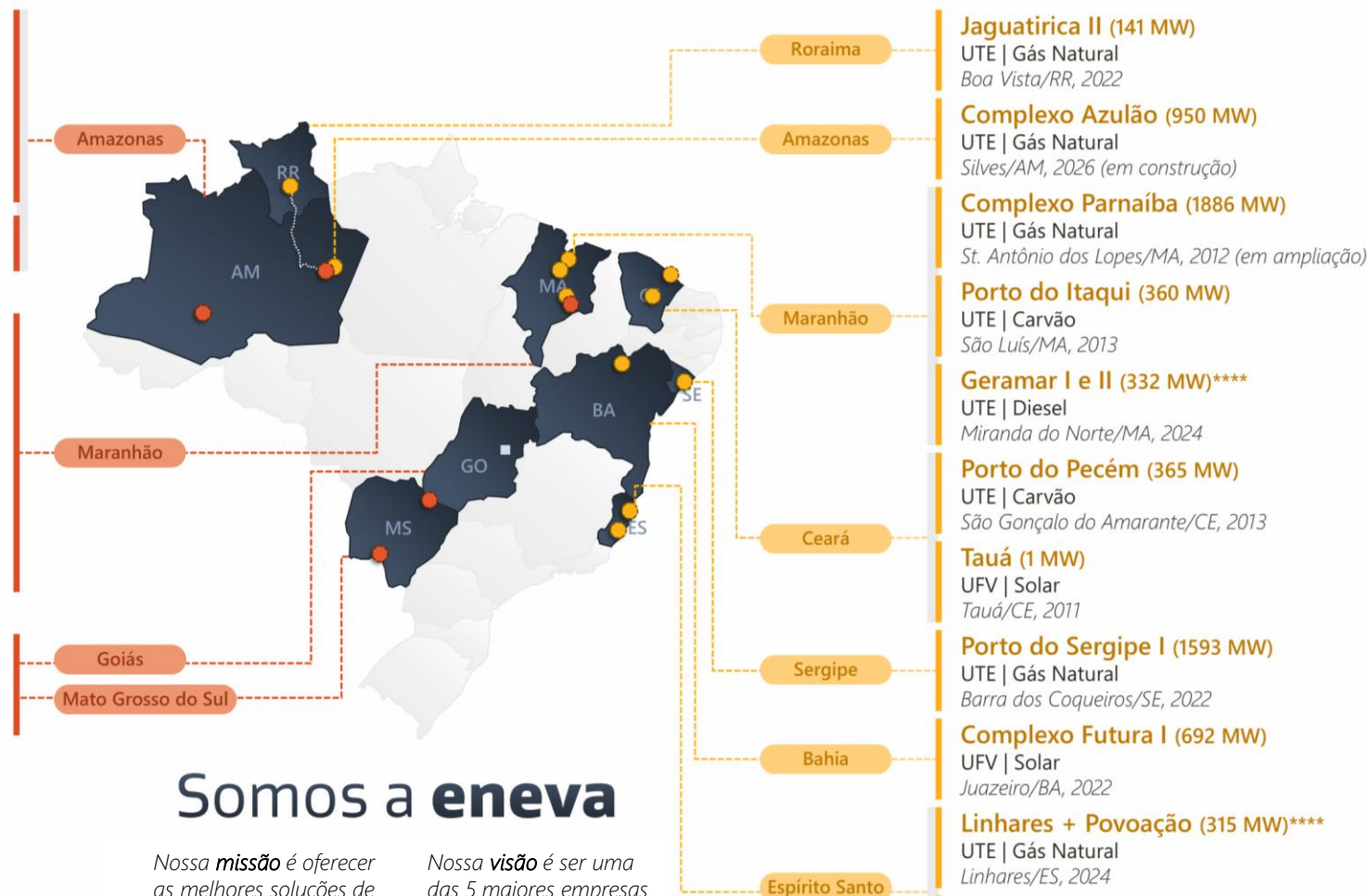

Somos a eneva

Nossa **missão** é oferecer as melhores soluções de energia para uma transição energética responsável e segura.

Nossa **visão** é ser uma das 5 maiores empresas de energia do Brasil.

Empresa Integrada de Energia, com Estratégia Focada no Gás Natural e E&P, Operações Midstream e Geração de Energia



Upstream

Gás Natural, Óleo e Condensado



45,8 bcm
Reservas de Gás 2P¹



+ 51.800 km²
Área de Concessão

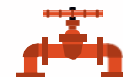

Midstream

GNL



1,3 mm m³/d
Capacidade de Liquefação *Off-grid* em Pequena Escala

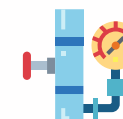

21 mm m³/d
Terminal de Regas. *On-grid* para GNL Importado



Energia

Usinas Termelétricas & Renováveis



7,2 GW
Capacidade Contratada e Construída²



10,1 GW
Pipeline de Projetos³



Maiores reservas de gás (2P) onshore do Brasil



Maior produtor de GNL do Brasil



Maior geradora térmica do Brasil

Notas: (1) Fonte: Relatórios da Gaffney Cline & Associates de 31/12/2023 para as bacias do Parnaíba e do Amazonas, excluindo o histórico de produção do ano de 2024 e do 1T25; (2) Além dos ativos operacionais, inclui os projetos atualmente em construção, Azulão I e Azulão II, bem como toda a capacidade do Complexo Solar Futura 1 e CGTF; (3) Considera os seguintes projetos que não possuem FIDs associados: 3,4 GW do Cluster Sergipe, 1,9 GW do Cluster Maranhão, 1,0 GW do Cluster Espírito Santo, 1,0 GW do Cluster Renováveis, 0,9 GW no Estado do AP e 1,8 GW no Estado do RJ.

Modelo de negócio

PRÉ OPERAÇÃO

Atividades de Exploração

Atividades de desenvolvimento e construção

Captura de Valor

Capital Financeiro

- Financiamentos
- Power Purchase Agreements (PPAs)
- Market to Market (MTM) ou Value at Risk (VAR)

Capital Natural

- Atuação na Amazônia Legal
- Principais recursos naturais: gás natural, carvão mineral, óleo combustível, outros combustíveis fósseis, água

Capital Humano

- Equipes multidisciplinares qualificadas e de alta performance
- Ética como prática

Capital Social e de Relacionamento

- Comunidades
- Fornecedores locais
- Clientes industriais e rodoviários
- Entidades setoriais, técnicas, reguladores e de controle
- Parcerias sociais

Capital Intelectual

- Expertise em leilões
- Competências cross na cadeia de E&P e de geração de energia
- Inovação (P&D, ventures e tecnologias)

Capital Manufaturado

- Portfólio diversificado de ativos e em expansão



LEGENDA

 Operações Eneva e subsidiária GNL Brasil

 Regiões não integradas à malha de gasodutos de transporte

 A numeração representa a sequência e caminho do gás desde a exploração e produção até a sua utilização final.

Distribuição de Valor

Capital Financeiro

- Resultado recorde de Ebitda anual
- Geração de valor para investidores e acionistas
- Redução da alavancagem (relação dívida líquida/Ebitda) para 2,4x
- Perfil de endividamento saudável, com 80% da dívida com hedge de reajuste acompanhado pelas receitas

Capital Natural

- Aprimoramento dos processos de gestão ambiental
- Gestão de emissões e redução da intensidade de emissões
- Gestão de resíduos e recursos hídrico
- Conservação da biodiversidade e apoio a cadeias produtivas sustentáveis

Capital Humano

- Priorização de força de trabalho local
- Investimentos sociais em capacitação e inserção no mercado de trabalho
- Compromisso com “acidente zero” e bem-estar dos colaboradores

Capital Social e de Relacionamento

- Fomento à economia local
- Geração de emprego e renda
- Projetos para progresso social e ações humanitárias
- Empoderamento feminino, educação e inserção no mercado de trabalho e fomento à bioeconomia

Capital Intelectual

- Desenvolvimento de novos negócios
- Patentes na área de E&P
- Inovação em tecnologias de Baixo Carbono

Capital Manufaturado

- Energia gerada contribuindo para a segurança energética
- Expansão de negócios de SSLNG e soluções de gás fora da malha (off-grid)
- Perfuração e aquisição sísmica
- Otimização operacional e iniciativas de eficiência energética
- Entrega dos projetos contratados e conexão à malha de gasodutos de transporte

Segurança Energética e Desenvolvimento Econômico



MARANHÃO



Contribuições

Compensações Financeiras

- **933 Mi** - *Royalties* (2012-2024)
- **93 Mi** - Participação na produção (2012-2024)
- **72 Mi** - Pagamentos a superficiários (2013-2024)
- **1.3 Bi** - Tributos pagos (2019-2024)



Fomento Local

Valorização da mão de obra local

- **421 Mi** - Compras com fornecedores locais
- Contratação de mão de obras local

Ativo	Colaboradores Nordeste	Colaboradores Maranhão
Itaqui	98%	44%
Complexo Parnaíba	72%	44%



Projetos Sociais

Totalizando 46 milhões investidos*

- **225% de aumento na renda familiar** – desde 2012 (HortCanaã e Nova Demanda)
- **7 Mi** – Em aprovações em editais públicos (HortCanaã e Nova Demanda)
- **Cacau 100% orgânico** – Já produziu 27 mil mudas
- **Entre outros...**

Maior geradora térmica do Brasil, oferecendo segurança energética e desenvolvimento econômico

*A soma dos valores investidos nos projetos: alfabetização de jovens e adultos, projetos conexões musicais, educação ambiental/educação para queimadas e elas empreendedoras incluem o valor aportado em outros estados , para além do Maranhão.

Segurança Energética e Desenvolvimento Econômico



MARANHÃO

Produto Interno Bruto (PIB): Santo Antônio dos Lopes/MA x municípios vizinhos

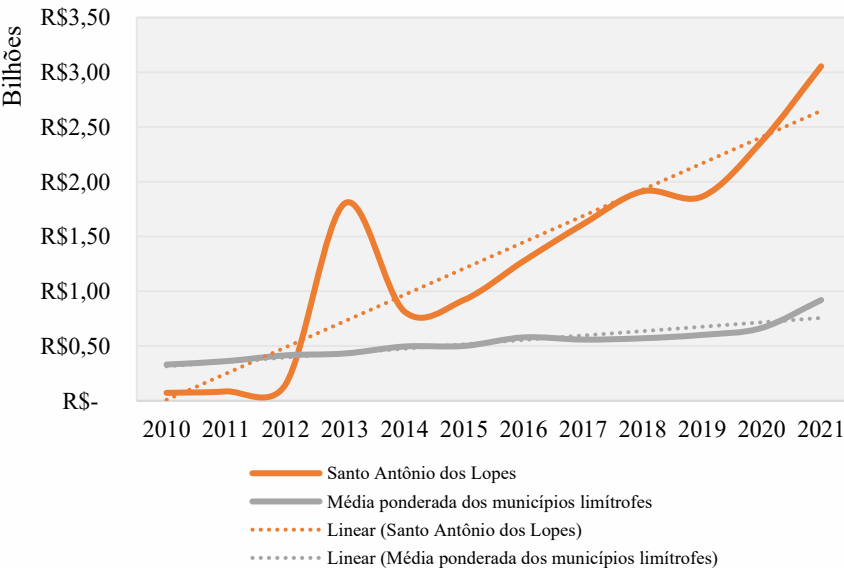

O gráfico compara o crescimento econômico de Santo Antônio dos Lopes com a média ponderada dos municípios vizinhos. Com a chegada da Eneva, o PIB da cidade cresceu 34 vezes entre 2011 e 2021, passando de R\$ 86,2 milhões para R\$ 3 bilhões — um recorde histórico.

Enquanto os municípios limítrofes apresentaram crescimento mais modesto, **Santo Antônio dos Lopes destacou-se com uma média de crescimento anual de 117,8%, evidenciando o impacto transformador da exploração e produção de hidrocarbonetos na região.**

Salário Médio Mensal: Santo Antônio dos Lopes/MA x municípios vizinhos

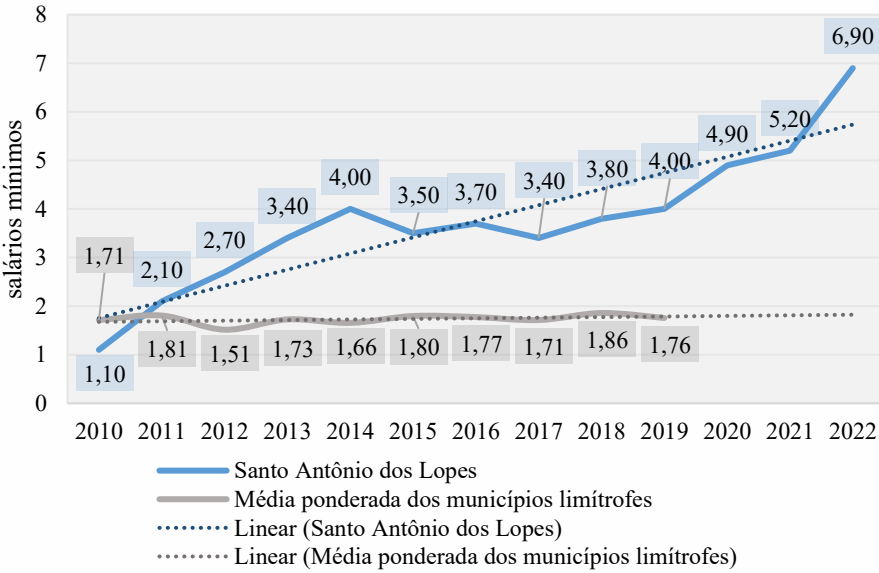

O salário médio mensal em Santo Antônio dos Lopes/MA foi de

1,1 salários mínimos, em 2010, para 6,90 salários mínimos, em 2022, atingindo seu recorde histórico.

Segurança Energética e Desenvolvimento Econômico



AMAZONAS

Azulão-Jaguaririca

- **1,8 bi** – Investimento no empreendimento (equivalente a 10% do PIB de Roraima)
- **762,7 mil tCO2e evitadas** O montante evitado de emissões equivale ao demandado por mais de 100.000 pessoas.

Azulão 950

- **5,8 bi** – De investimento previsto para as usinas Azulão I e II
- **Mais de 5 mil empregos gerados** – No auge da obra o total de empregos ultrapassará 5 mil

CETAM

- **Investimento previsto de 12 mi** – Primeira unidade de ensino integral do Amazonas, cujo objetivo é aprimorar a qualificação profissional da região.
- **60 bolsas de estudos patrocinadas** – no primeiro ano de funcionamento da escola

Desde 2019, já contribuímos:

- **Crescimento do Ideb municipal de 5,5 para 6,5** – De 2019, quando começaram as atividades da Eneva na região, para 2021.
- **7,5 mi** – recuperação de trechos das rodovias estaduais AM-330 e AM-363, em parceria com a Secretaria de Estado de Infraestrutura do Amazonas, como contrapartida à concessão de uso de faixas de domínio

Segurança Energética e Desenvolvimento Econômico



AMAZONAS

Repassse de ICMS aos municípios | Dado da Secretária da Fazenda (AM)

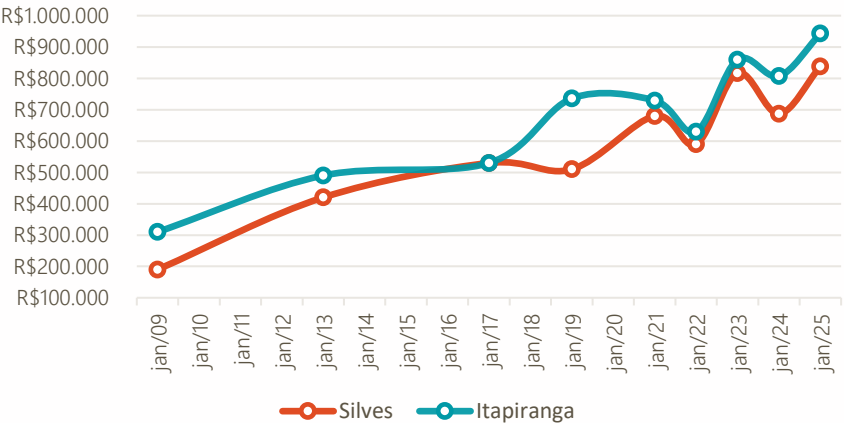

Ao longo do período, observa-se um **Crescimento gradual nos valores repassados para ambos os municípios, com silves apresentando**

uma aceleração mais acentuada a partir de 2021, com o início da produção da eneva no campo de azulão, chegando a ultrapassar Itapiranga em alguns momentos.

Comportamento do PIB de Silves e Itapiranga | Dado do IBGE

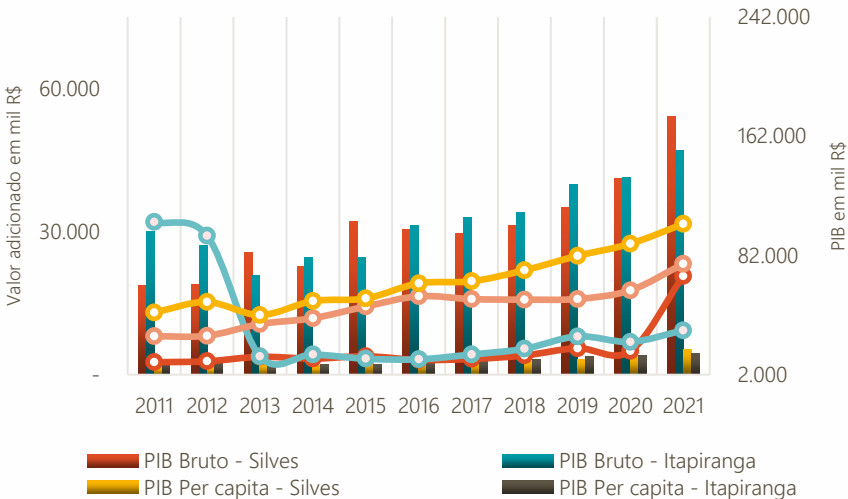

O valor adicionado é quanto cada setor da economia acresce ao valor final de tudo que foi produzido em uma determinada região. Comparando o **VA** da indústria desde 2014, é percebido que **houve um aumento de 515% no município de Silves e de 141% no município de Itapiranga.**

Por sua vez, o **PIB** per capita consegue inferir o bem estar dos cidadãos. Comparando o PIB per capita para o mesmo período, **houve um aumento de 90% no município de Silves e de 96% no município de Itapiranga.**



eneva

SEGURANÇA ENERGÉTICA
GERANDO OPORTUNIDADES